お店・地域・お客様を笑顔に！ **塩竈商人塾** しおがま あきんどじゅく

Instagramを活用した集客術

受講料無料！

運用方法のコツを学んで、自店の商品やサービスを魅力的にアピールする

会場 塩釜商工会議所

対象 市内商店主・市内事業所にお勤めの方
（パート・アルバイトの方も受講していただけます）

持ち物 スマホ・タブレット・ノートパソコン
（スマホのみでも可能です）

申込方法 裏面の申込書にご記入の上、FAXまたはお電話でお申し込みください。
または、申込みフォーム（オンライン）でもお申込みいただけます。

お気軽に受講ください！

第1回
インスタの仕組みを理解して、集客できるアカウントを目指す！

3.15（金）18:00-20:00　講師 平嶋 愛

第2回
インスタのフィード投稿を作ろう！画像編集アプリCanvaを学ぶ

3.19（火）18:00-20:00　講師 平嶋 愛

第3回
さらなる認知度拡大を目指す！アンバサダーマーケティング

3.21（木）18:00-20:00　講師 大森 渚

第4回
インスタのリール動画を作ろう！動画編集アプリVLLOを学ぶ

3.22（金）18:00-20:00　講師 平嶋 愛

各回の詳しい受講内容は裏面をご確認ください

大森 渚 Nagisa Omori

中小企業診断士
株式会社オージュ・コンサルティング代表取締役
Cherry et Cacao（チェリエカカオ）オーナー

大学院卒業後、株式会社フェリシモで女性向けファッションの商品企画、Webディレクターなどを経験。2011年7月に独立、2013年4月に株式会社オージュ・コンサルティング設立。Webや印刷物を活用した販売促進のコンサルティングを行っている。2019年4月にガーナの生地と日本縫製のアパレルブランド「Cherry et Cacao（チェリエカカオ）」立ち上げ、ECサイト、POP UPなどで販売を行なっている。

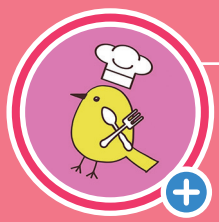

平嶋 愛 Ai Hirajima

ローカルインフルエンサー
宮城仙台のとりさんとして活動
Instagramフォロワー数6.8万人越え（R6.1月末現在）

SNS総フォロワー7.5万人越えのクリエイター。大学卒業後、IT企業に就職。普段はセキュリティエンジニアとして働きながら、副業でインスタグラム、TikTok、ブログなど複数のSNS・Webメディアを運用している。各種メディアを活用して東北・宮城のグルメ、宿泊施設、お出かけスポット、イベント情報などのPRを行っている。

主催：塩竈市　共催：塩釜商工会議所　受託事業者：塩釜商工会議所

塩釜商工会議所行き FAX：022-367-5115

令和5年度 塩竈商人塾 講座受講申込書

※原則全4回を受講としますが、希望する回のみ受講することも可能です。

日　程	テーマ	受講区分 ※どちらかにチェックください。
第1回 3.15（金） 18:00-20:00	**インスタの仕組みを理解して、集客できるアカウントを目指す！** ・魅せるプロフィール設計 ・効果的なハッシュタグの付け方 ・リーチ数、いいね、保存を高める方法 ・インサイト情報の分析方法 ・インフルエンサーの活用方法 ・インスタ広告活用について ・ストーリーズ、ハイライト活用方法　他 ・質疑応答	受講 する □　しない □
第2回 3.19（火） 18:00-20:00	**インスタのフィード投稿を作ろう！ 画像編集アプリCanvaを学ぶ** ・Canvaとは ・デザインテンプレートを活用しよう ・写真撮影・加工のコツ ・伝わる画像にする方法　他 ・質疑応答	受講 する □　しない □
第3回 3.21（木） 18:00-20:00	**さらなる認知度拡大を目指す！ アンバサダーマーケティング** ・ファンを巻き込むアンバサダーマーケティングとは ・明日からできる小さなアンバサダーマーケティング　他 ・質疑応答	受講 する □　しない □
第4回 3.22（金） 18:00-20:00	**インスタのリール動画を作ろう！ 動画編集アプリVLLOを学ぶ** ・VLLOとは ・リール投稿方法 ・動画撮影のコツ ・効果的な音源の選び方　他 ・質疑応答	受講 する □　しない □

オンライン申し込み

1 申し込みページにアクセスする ▶ 2 申し込みフォームに入力し、受講申し込みする

※会場は全回ともに塩釜商工会議所で実施します。※本講座は受講料無料です。

事業所名		業　種	
受講者名		TEL	
事業所住所		お使いのスマートフォン	□ Android　□ iPhone

※ご記入いただきました個人情報は慎重に取り扱い、本セミナーの運営・管理、その他情報提供のみに使用いたします。

お問い合わせ先　塩釜商工会議所　〒985-0016 塩竈市港町1-6-20　TEL：022-367-5111　塩釜商工会議所 検索